Kreis: Göppingen
Gemeinde: Gingen a. d. Fils
Gemarkung: Gingen a. d. Fils

Lageplan
1:500

zeichnerischer Teil - zum Bauantrag
(§ 4 LBOVVO)

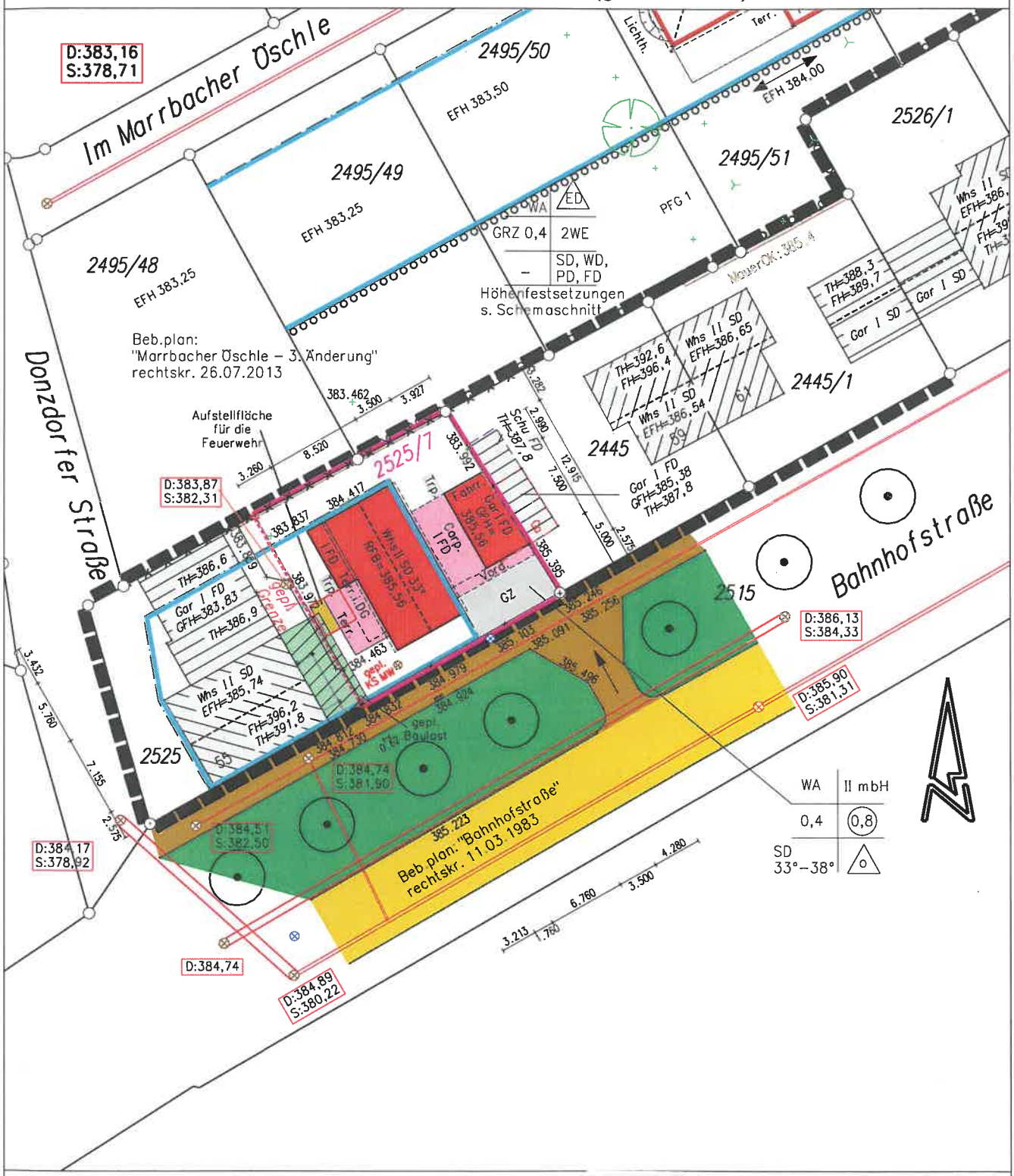

M = 1: 500